

# Meziregionální sklíčkový seminář

který je určen lékařům - patologům

**21. 10. 2016**  
**Žerotínský zámek**

**Datum konání:** 21. 10. 2016 od 13:00 hod.  
**Místo konání:** Žerotínský zámek, Nový Jičín  
**Prezence posluchačů:** 13:00 - 14:00 hod. (Rytířský sál)  
**Odborná část programu** probíhá v Trámovém sále  
**Začátek odborné části:** 14:00 hod.  
**Předpokládaný závěr odborné části:** 18:00 hod.  
**Garant akce:** Prof. MUDr. Zdeněk Kolář, Csc.

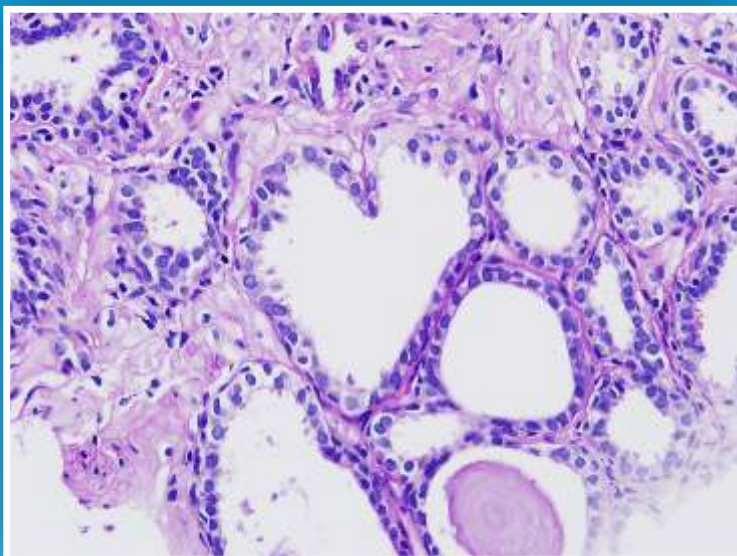

## Registrační poplatek:

v případě registrace online bez poplatku

**Neregistrovaní účastníci poplatek 100,-Kč na místě**

**Registrace je možná od 15.8.2016**

**Uzávěrka registrace do 18.10.2016**

**Přihlašovací formulář** najdete na stránkách Laboratoří AGEL a.s.

<http://laboratore.agel.cz/odbornici/vzdelavani/kalendar-akci/sklíčkovy-seminar.html>

**Bližší informace:** Daniela Galiová, mobil: +420 739 609 402, tel.: +420 556 773 310, email: [daniela.galiova@lag.agel.cz](mailto:daniela.galiova@lag.agel.cz)

Mikroskopické snímky prezentovaných případů najdete na stránkách ([ustavpatologie.upol.cz](http://ustavpatologie.upol.cz)) od 1.9.2016.

PROGRAM	<b>13:00 - 14:00</b> <b>Prezence</b>
	<b>14:00</b> Zahájení
	<b>14:00 - 15:30</b> Odborný program (prezentace případů Nový Jičín) prezentace MEDESA Mgr. Milan Řezka
	<b>15:30 - 16:00</b> Přestávka
	<b>16:00 - 17:30</b> Odborný program (prezentace případů Olomouc)
	<b>17:30 - 18:00</b> Závěr odborné části, diskuze
	<b>18:00 - 21:00</b> Volný vstup na výstavy, raut (Kamenná síň)
	<b>Výstavy</b>
	<b>Nová galerie:</b> Výstava u příležitosti 130. výročí otevření budovy Beskydského divadla „Architekti a stavitelé města Nový Jičín“
	<b>Rytířský sál:</b> Výstava oděvního textilu ze sbírek města Nový Jičín

Pořadatelé:



Hlavní sponzor:



Pod záštitou:



Partneři:

